VOTRE ANIMAL SOUFFRE D'ÉPILEPSIE ?

CE QUE VOUS DEVEZ SAVOIR SUR

L'ALIMENTATION D'UN ANIMAL ÉPILEPTIQUE

Votre animal a été **diagnostiqué épileptique** et reçoit des antiépileptiques prescrits par votre vétérinaire, voici comment vous pouvez **adapter son alimentation**.

LES ADAPTATIONS DE L'ALIMENTATION

Les antiépileptiques provoquent souvent une **augmentation de l'appétit,** ce qui peut provoquer une **prise de poids**

Pour rassasier l'animal sans lui faire prendre de poids vous pouvez :

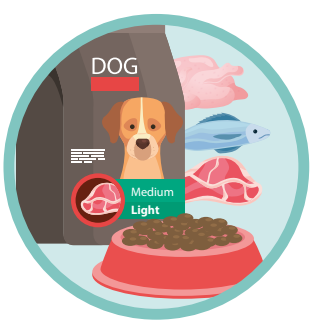

Lui **donner des croquettes destinées à la perte de poids** (riches en protéines et pauvres en graisses)...

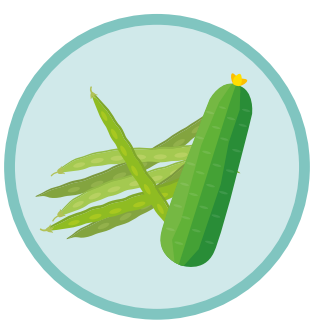

...ou **ajouter des légumes** à sa ration comme des haricots verts ou des courgettes

Certains antiépileptiques sont sensibles aux **variations en teneur de sel**

Pour éviter que le changement d'alimentation de votre animal ait un impact sur l'efficacité de son traitement :

Donner une **alimentation stable en évitant les « à-côtés »** (fromages, charcuterie)

Veiller à respecter une **phase de transition** en cas de changement d'alimentation

LES COMPLÉMENTATIONS POSSIBLES

Votre vétérinaire pourra vous conseiller et vous proposer certaines complémentations adaptées à votre animal.

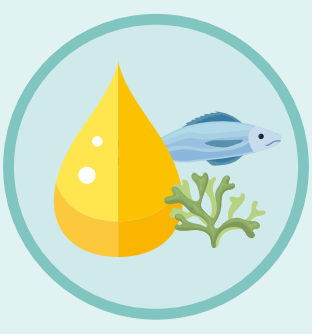

Oméga 3

Les oméga-3 à longue chaîne font partie de l'alimentation équilibrée d'un chien épileptique. Le DHA, issu du poisson (ou des algues) est particulièrement bénéfique pour le cerveau.

Huile de coco

L'huile de coco est une source d'énergie alternative au glucose pour les neurones.

⚠ L'huile de coco ne doit pas être utilisée en remplacement des huiles végétales traditionnelles dans les régimes ménagers.

Vitamine B1

Si vous pratiquez le BARF* sans complément minéral et vitaminé, pensez à ajouter de la levure de bière à la ration pour apporter la vitamine B1 nécessaire au bon fonctionnement du cerveau.

* « Biologically Appropriate Raw Food » ou en français « Nourriture crue biologiquement appropriée »

⚠ DANS TOUS LES CAS, ADAPTEZ L'ALIMENTATION DE VOTRE ANIMAL EN CONCERTATION AVEC VOTRE VÉTÉRINAIRE

tvm

MON ANIMAL EPILEPTIQUE
www.mon-animal-epileptique.fr